



MUNICÍPIO DE ROLÂNDIA

Estado do Paraná

ANEXO I

Das dimensões e das áreas mínimas dos principais compartimentos, do pé direito, da insolação, iluminação e ventilação das habitações em geral.

Discriminação	Banheiros	Cozinhas	Copas/Salas	Quartos
Circuito inscrito Diâmetro Mínimo	0,90 m	1,50 m	2,00 m	2,00 m
Área mínima	1,50 m ²	3,00 m ²	4,00 m ²	4,00 m ²
Ventilação mínima	1/6	1/6	1/6	1/6
Iluminação mínima	1/6	1/6	1/6	1/6
Pé-direito mínimo	2,20 m	2,40 m	2,40 m	2,40 m

- I. As frações indicadas relativas à iluminação e ventilação mínimas referem-se à relação entre a área das aberturas e a área do piso.
- II. Nas lavanderias, corredores, banheiros e similares são tolerados a iluminação e ventilação zenital, desde que assegurem condições adequadas de salubridade.
- III. Nas lavanderias, corredores, banheiros e similares é tolerado a ventilação através de dutos, desde que assegurem condições adequadas de salubridade.
- IV. Nas edificações públicas, comerciais, de prestação de serviços e industriais, as dimensões e áreas dos compartimentos, bem como suas aberturas destinadas à insolação e ventilação, serão sempre estabelecidas pelo profissional responsável pelo projeto de tal modo a garantir as condições adequadas de segurança e salubridade, observado o mínimo disposto nesta Lei, no Código de Saúde do Paraná e nas normas brasileiras da ABNT, pertinentes à matéria.
- V. A profundidade de quartos, salas e cozinhas não pode exceder em 3 (três) vezes o pé-direito existente.



MUNICÍPIO DE ROLÂNDIA

Estado do Paraná

ANEXO II DESENHO 1A

INTERPRETAÇÃO DE SUBSOLO – TERRENO PLANO

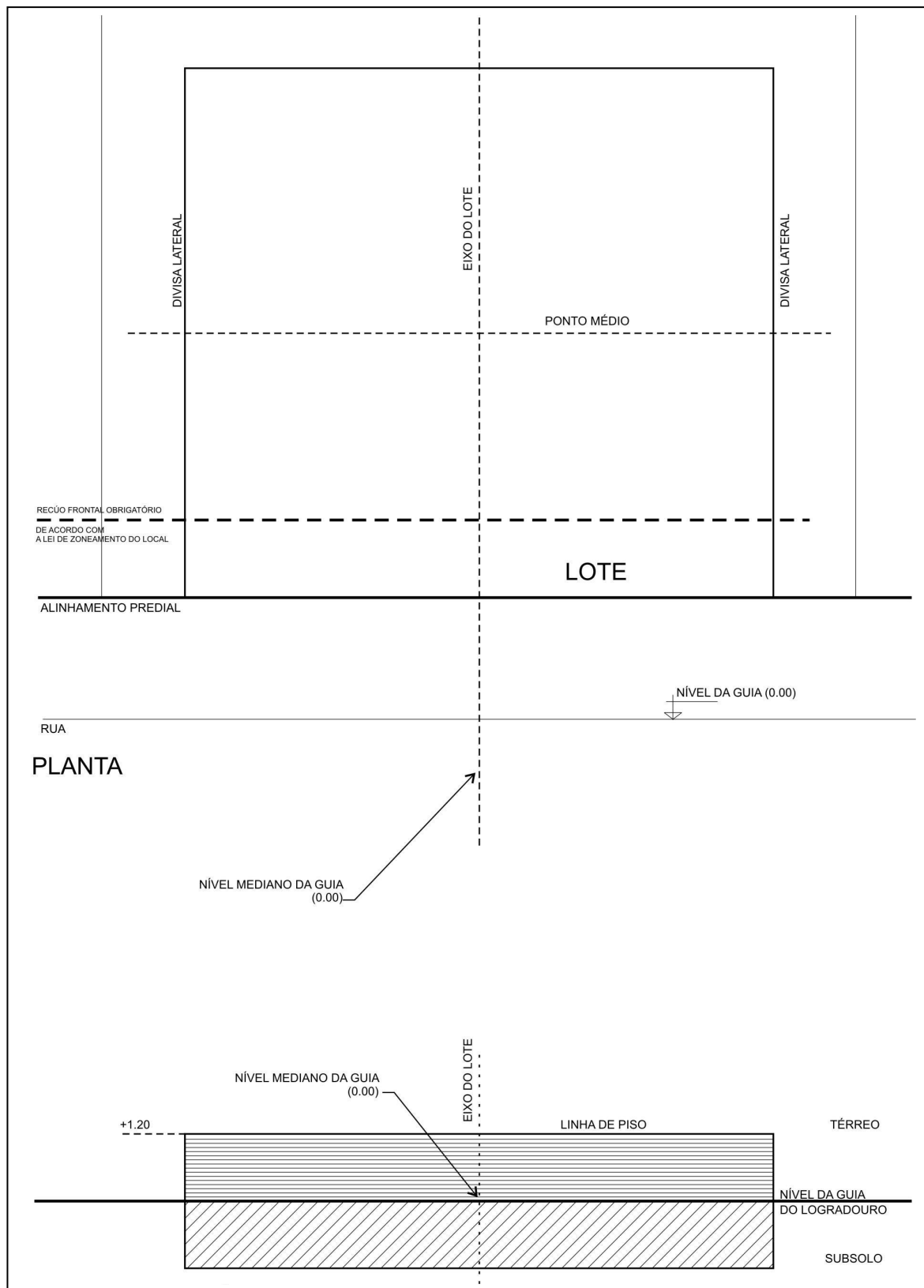



MUNICÍPIO DE ROLÂNDIA

Estado do Paraná

ANEXO II DESENHO 1B

TERRENO COM TESTADAS PARA RUAS OPOSTAS

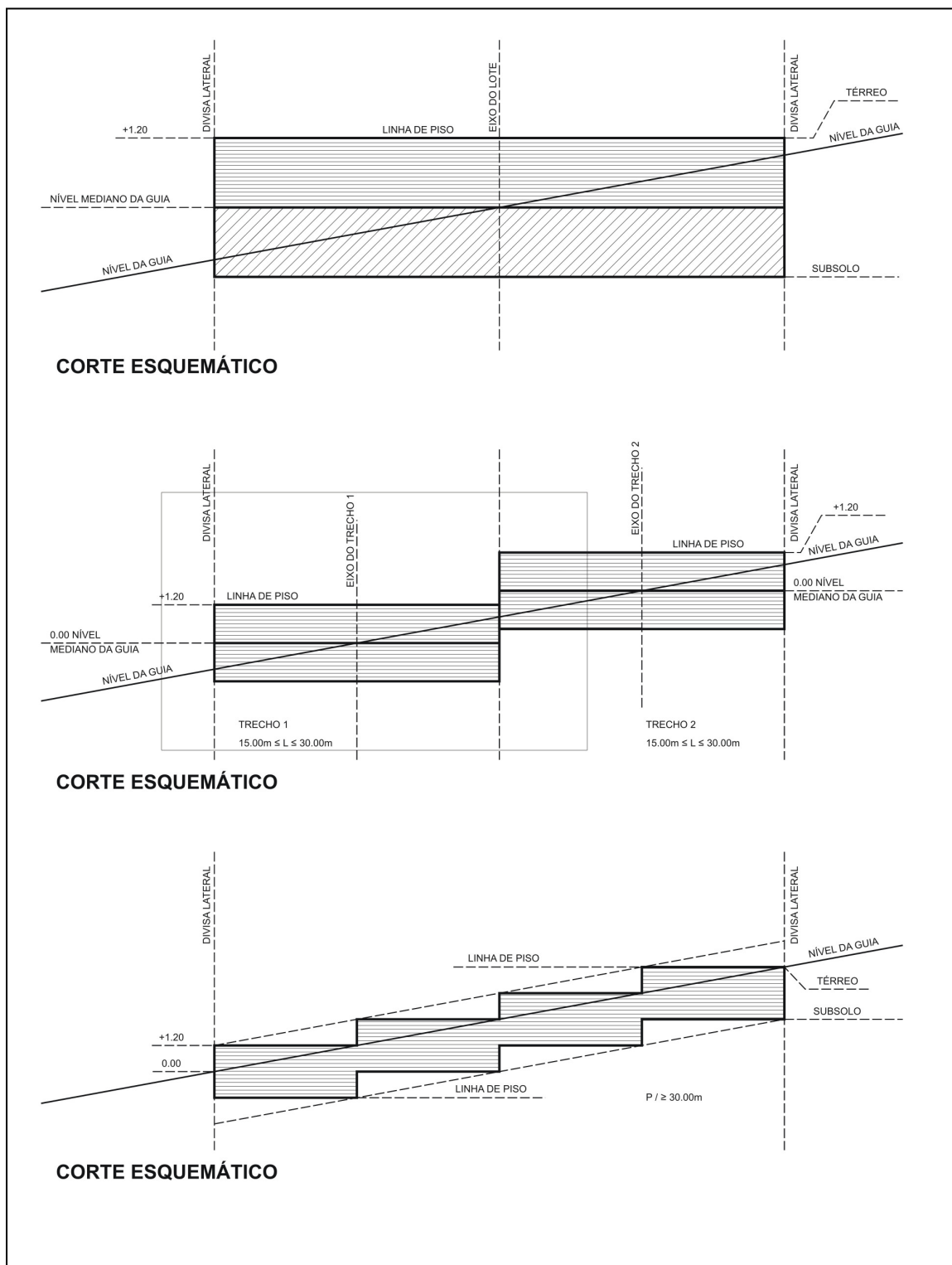



MUNICÍPIO DE ROLÂNDIA

Estado do Paraná

ANEXO II DESENHO 1C

TERRENO COM TESTADAS PARA RUAS OPOSTAS

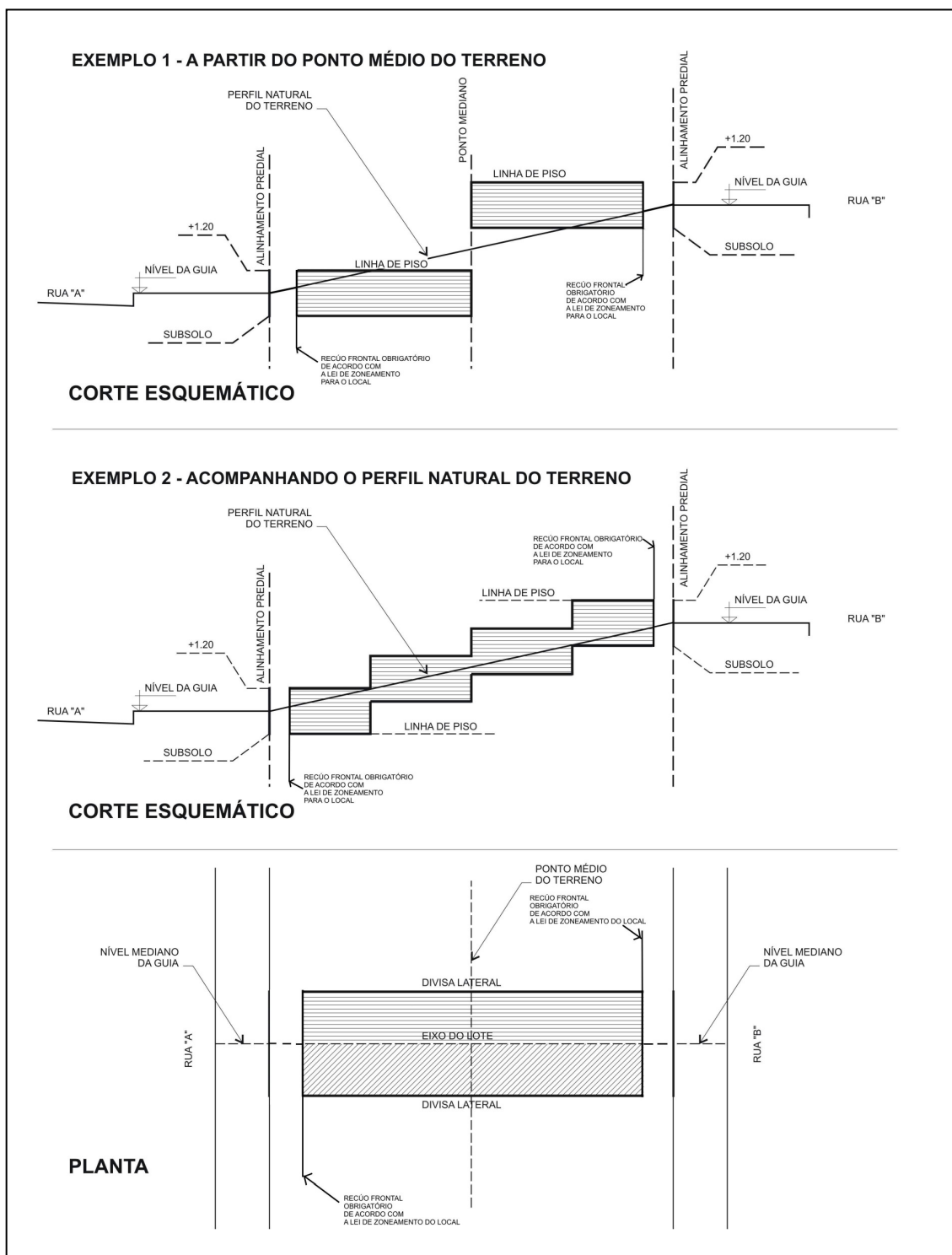



MUNICÍPIO DE ROLÂNDIA

Estado do Paraná

ANEXO II DESENHO 1D

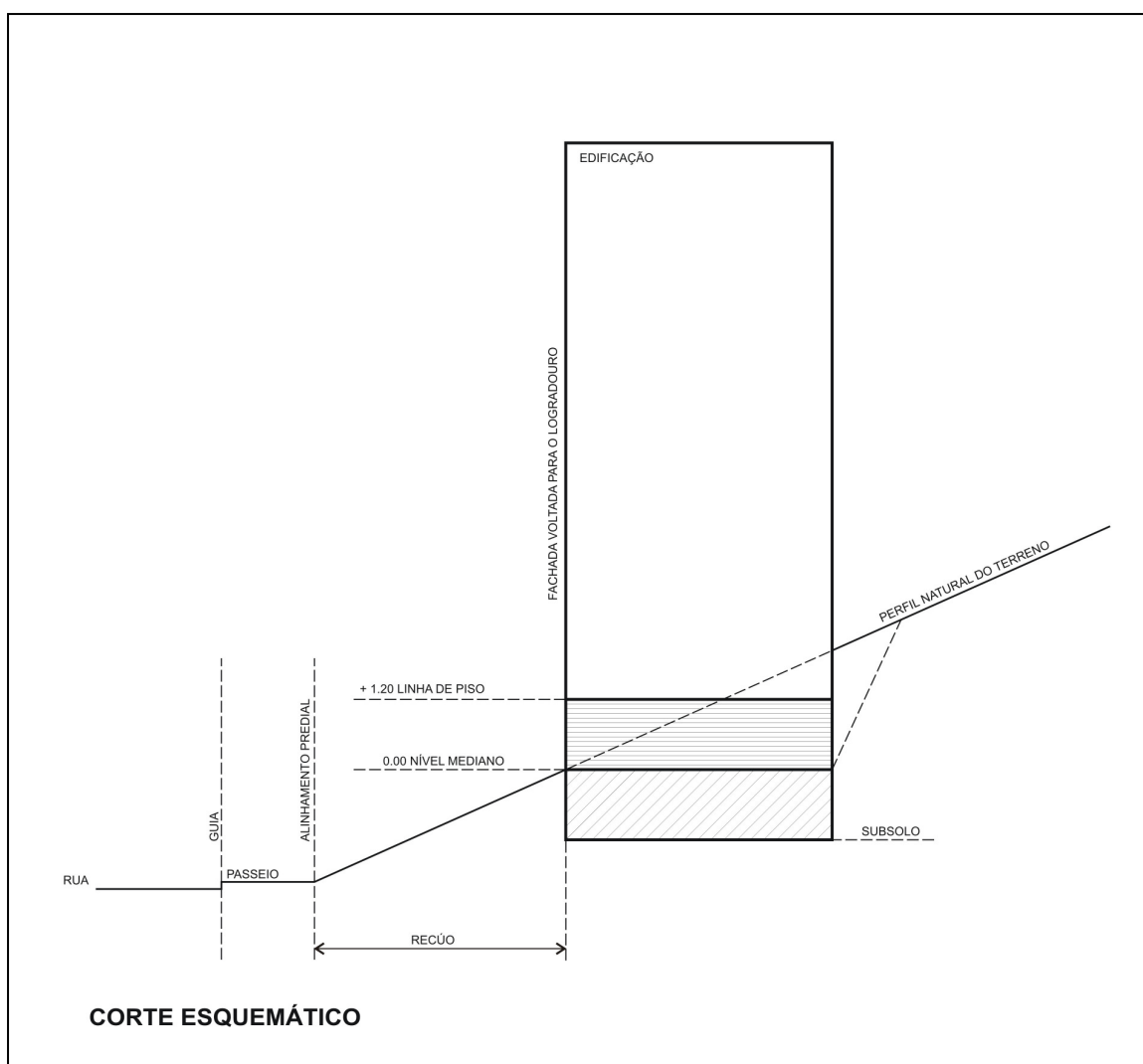



MUNICÍPIO DE ROLÂNDIA

Estado do Paraná

ANEXO II DESENHO 2

ABERTURA DE PORTAS DE ELEVADOR

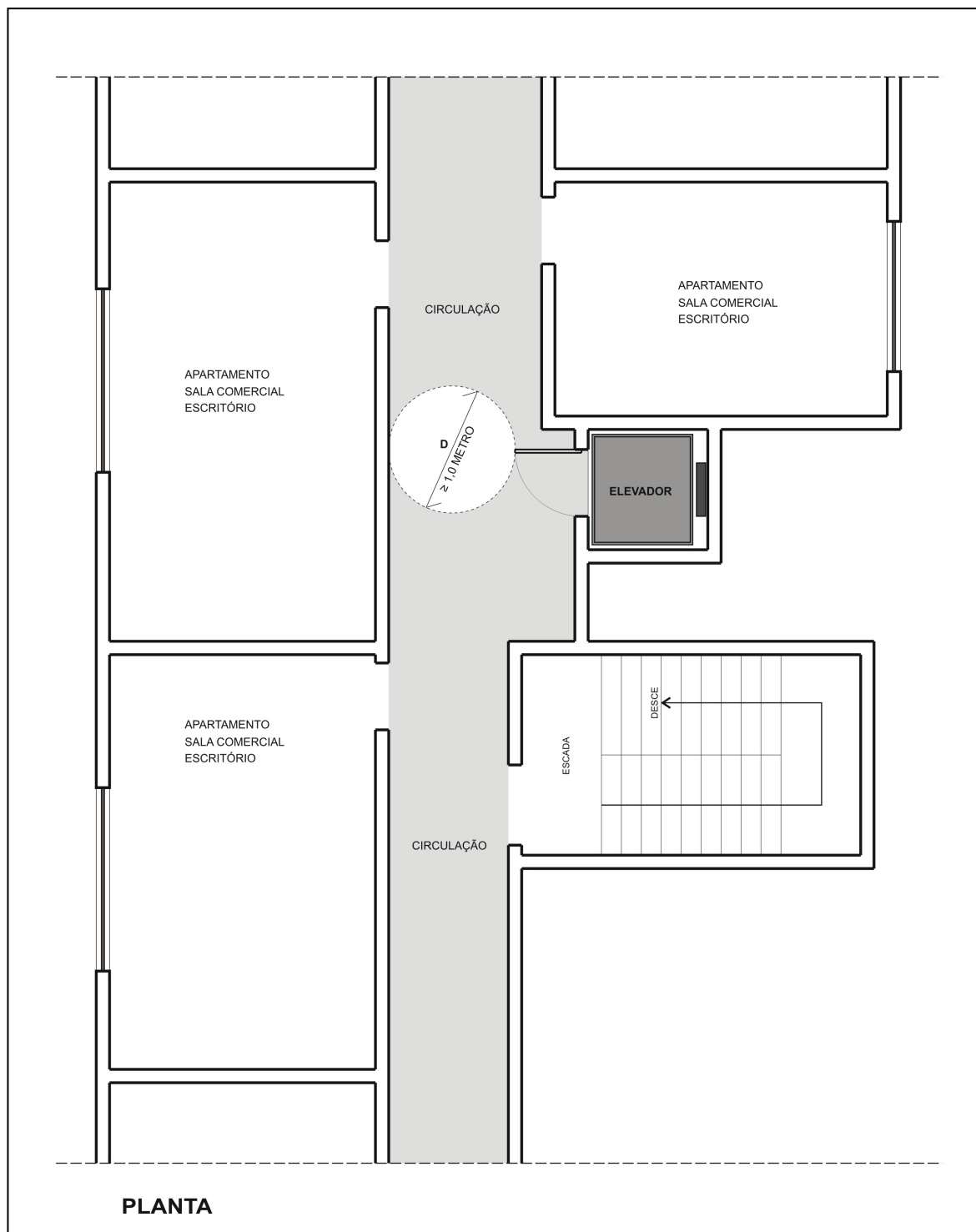



MUNICÍPIO DE ROLÂNDIA

Estado do Paraná

ANEXO II DESENHO 3A e 3B

VENTILAÇÃO DE SUBSOLO

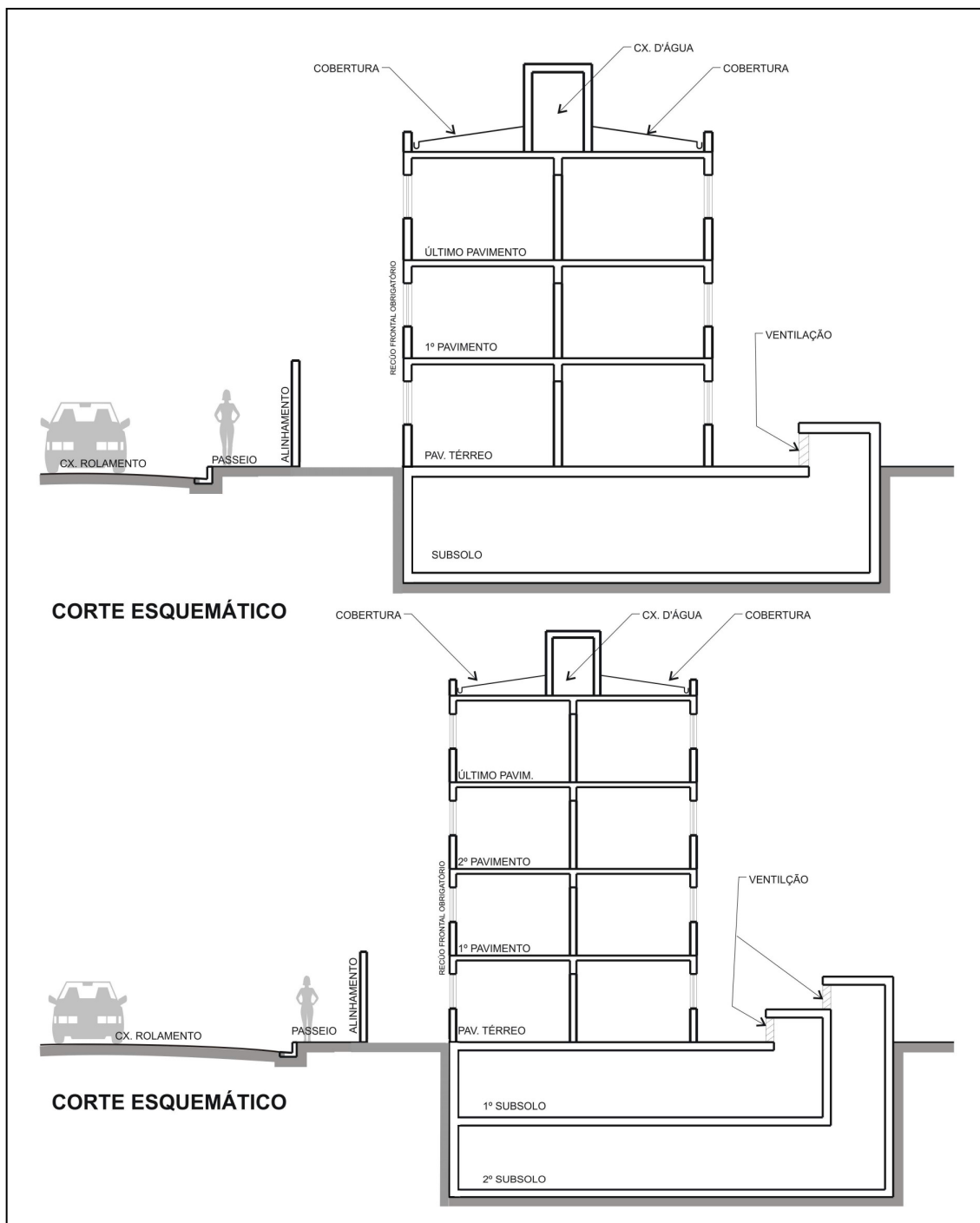



MUNICÍPIO DE ROLÂNDIA

Estado do Paraná

ANEXO II DESENHO 4

SAÍDA DE ÁGUA PLUVIAL

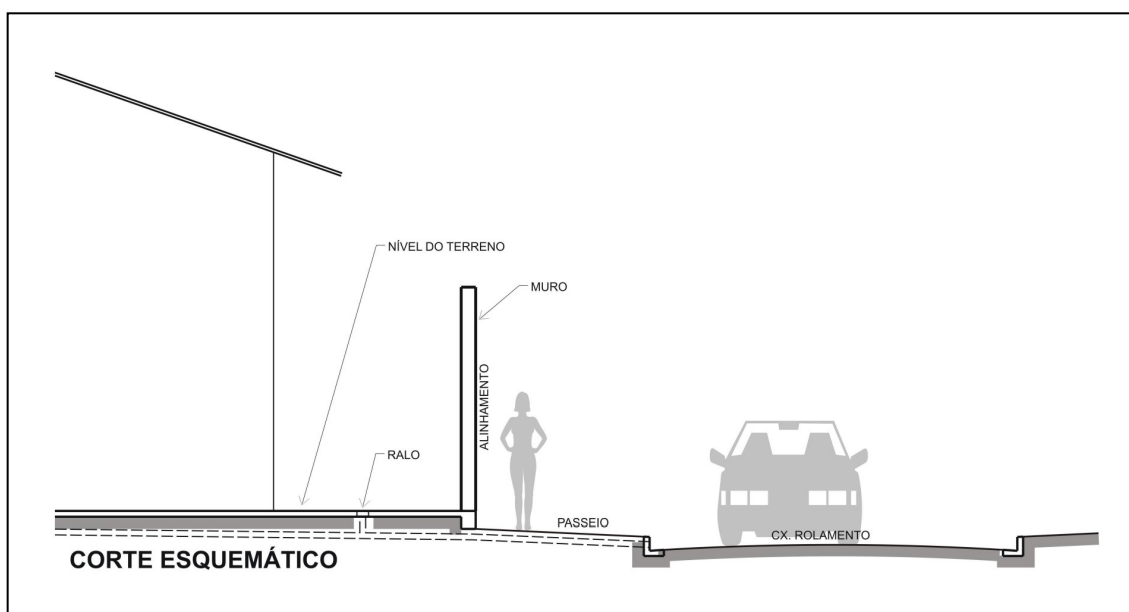



MUNICÍPIO DE ROLÂNDIA

Estado do Paraná

ANEXO II DESENHO 5

HALL DE ACESSO INTERLIGADO À ESCADA COLETIVA

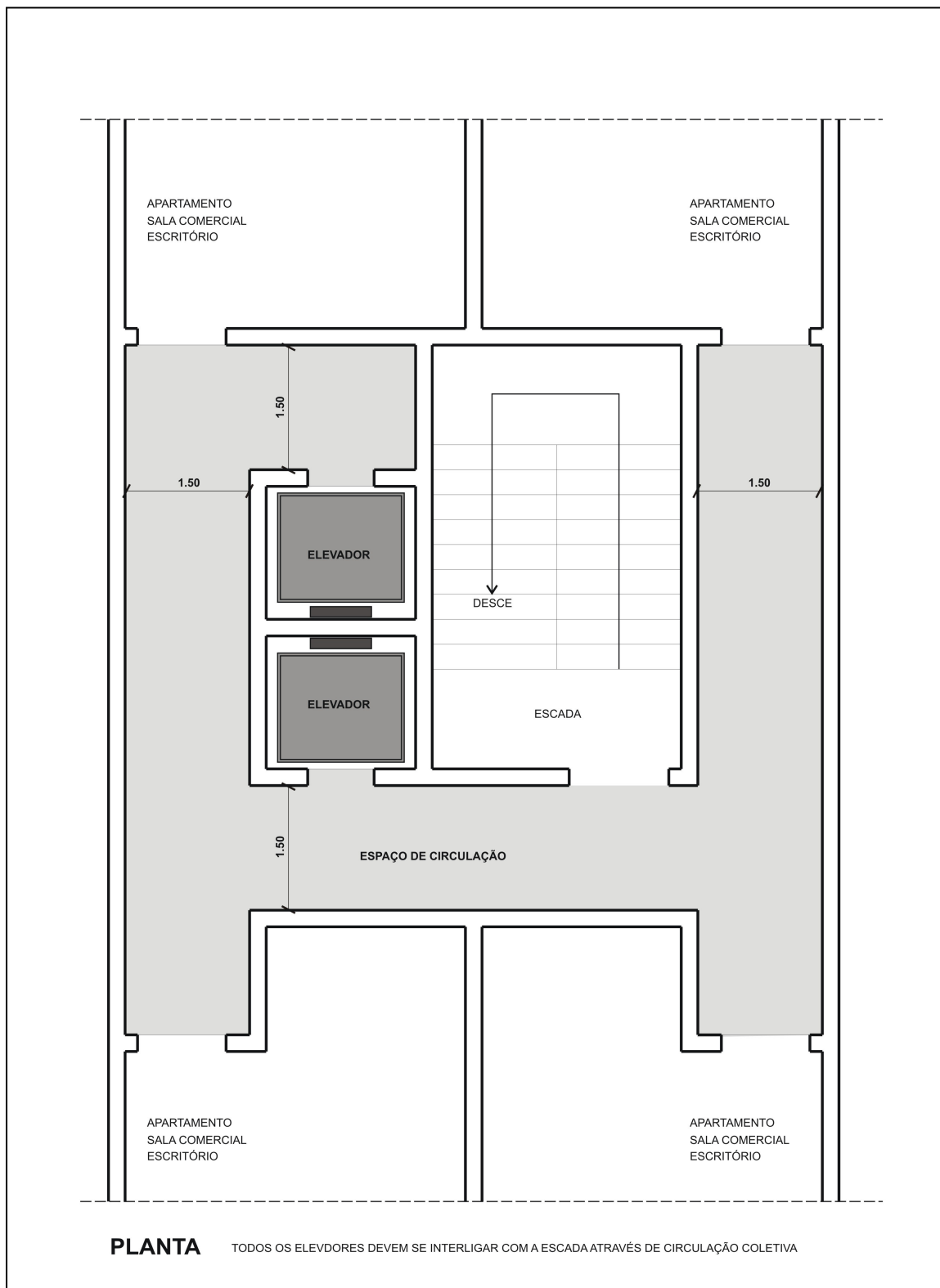



MUNICÍPIO DE ROLÂNDIA

Estado do Paraná

ANEXO II DESENHO 6A

ESPAÇOS DE MANOBRA EM ESTACIONAMENTO A 30º

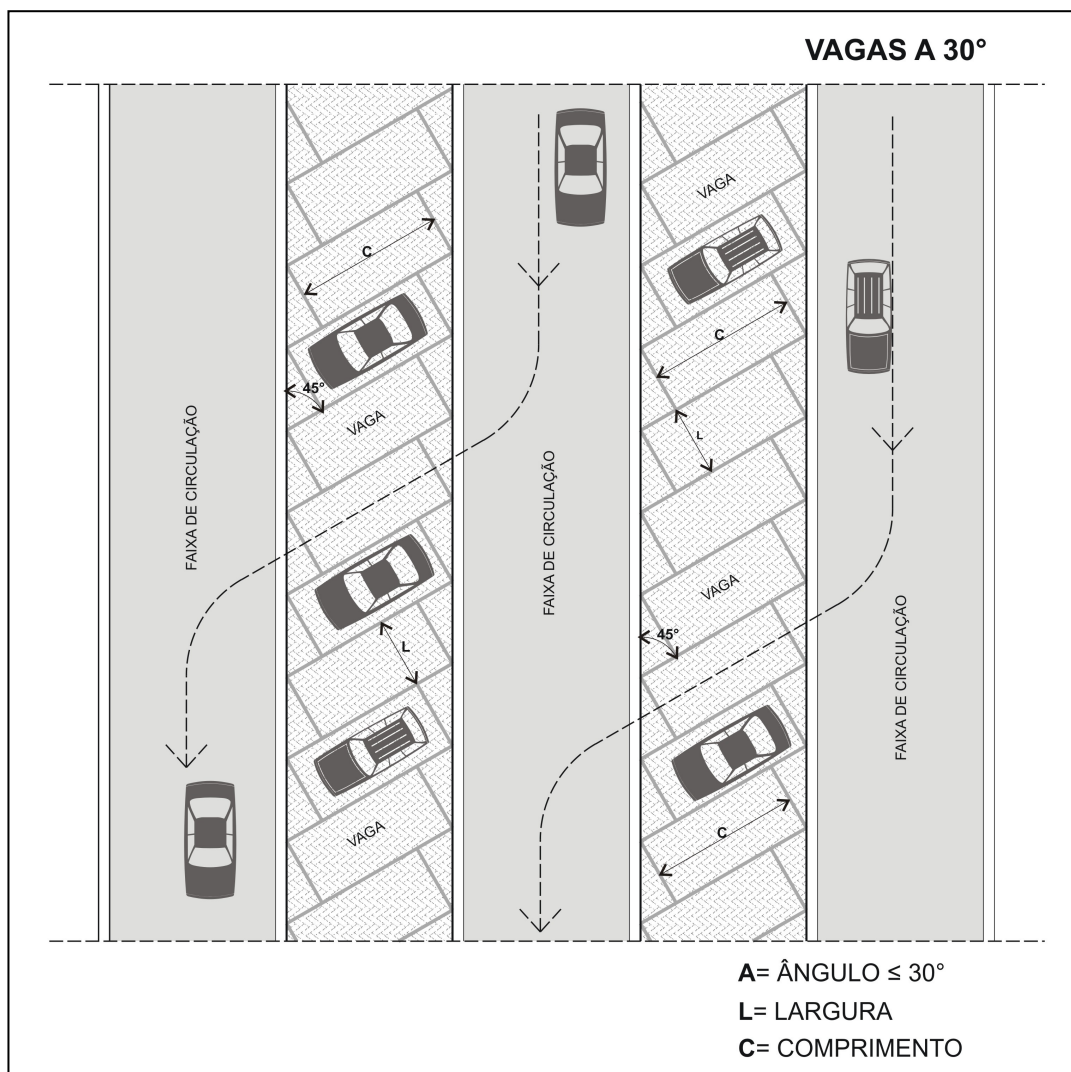



MUNICÍPIO DE ROLÂNDIA

Estado do Paraná

ANEXO II DESENHO 6B

ESPAÇOS DE MANOBRA EM ESTACIONAMENTO A 45°

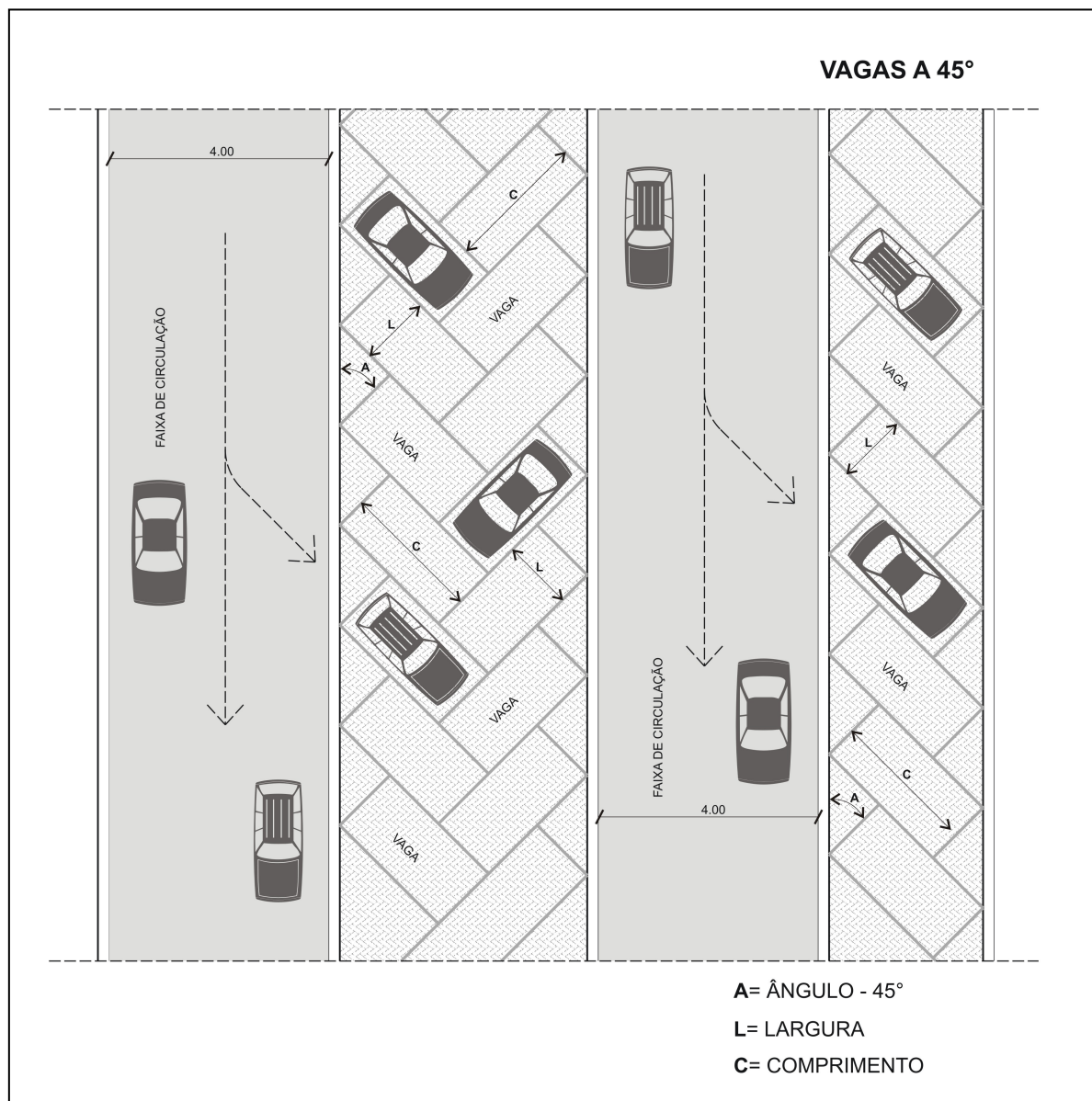



MUNICÍPIO DE ROLÂNDIA

Estado do Paraná

ANEXO II DESENHO 6C

ESPAÇOS DE MANOBRA EM ESTACIONAMENTO A 90º

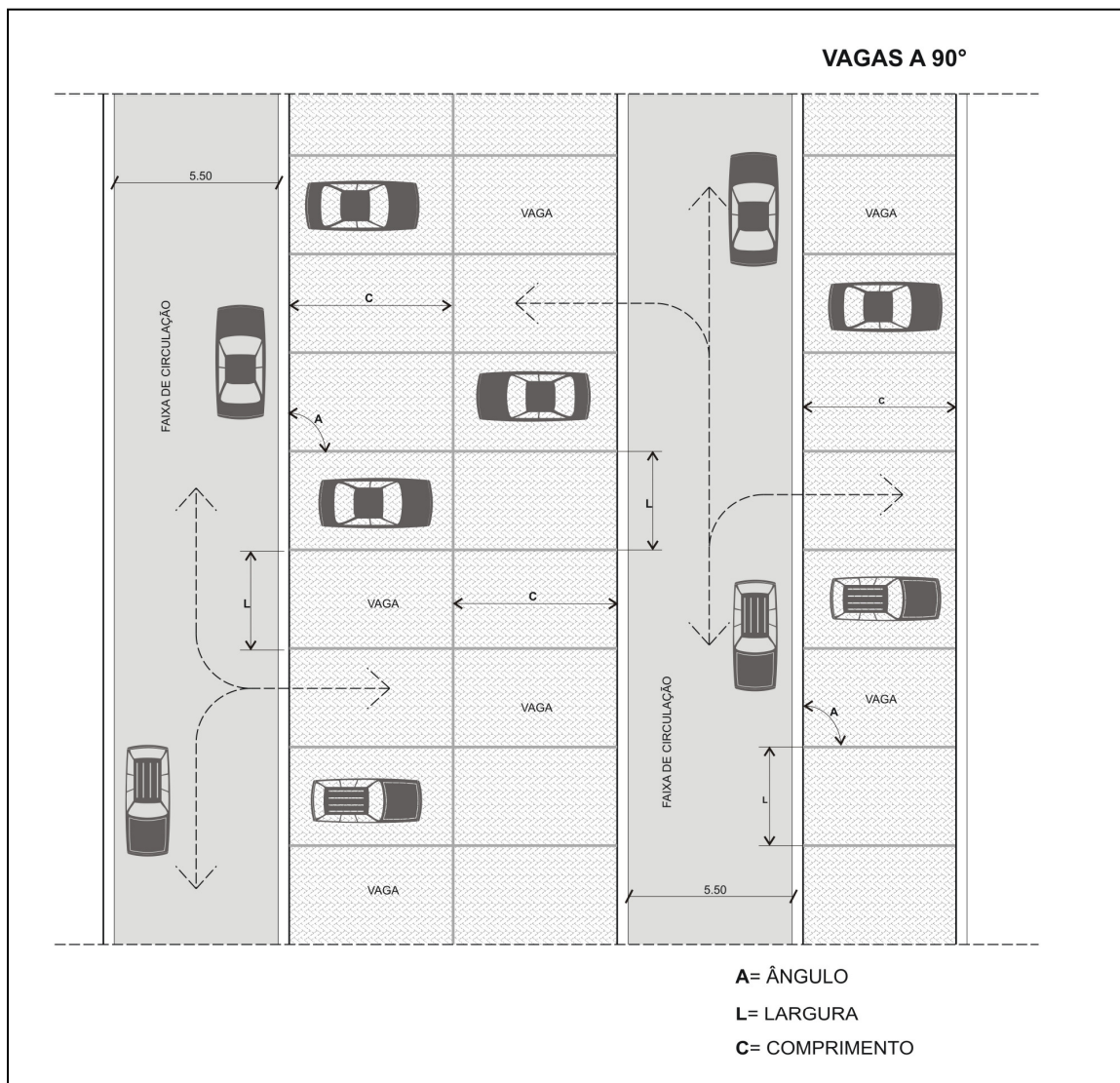



MUNICÍPIO DE ROLÂNDIA

Estado do Paraná

ANEXO II DESENHO 7A

ACESSO EM ESQUINAS

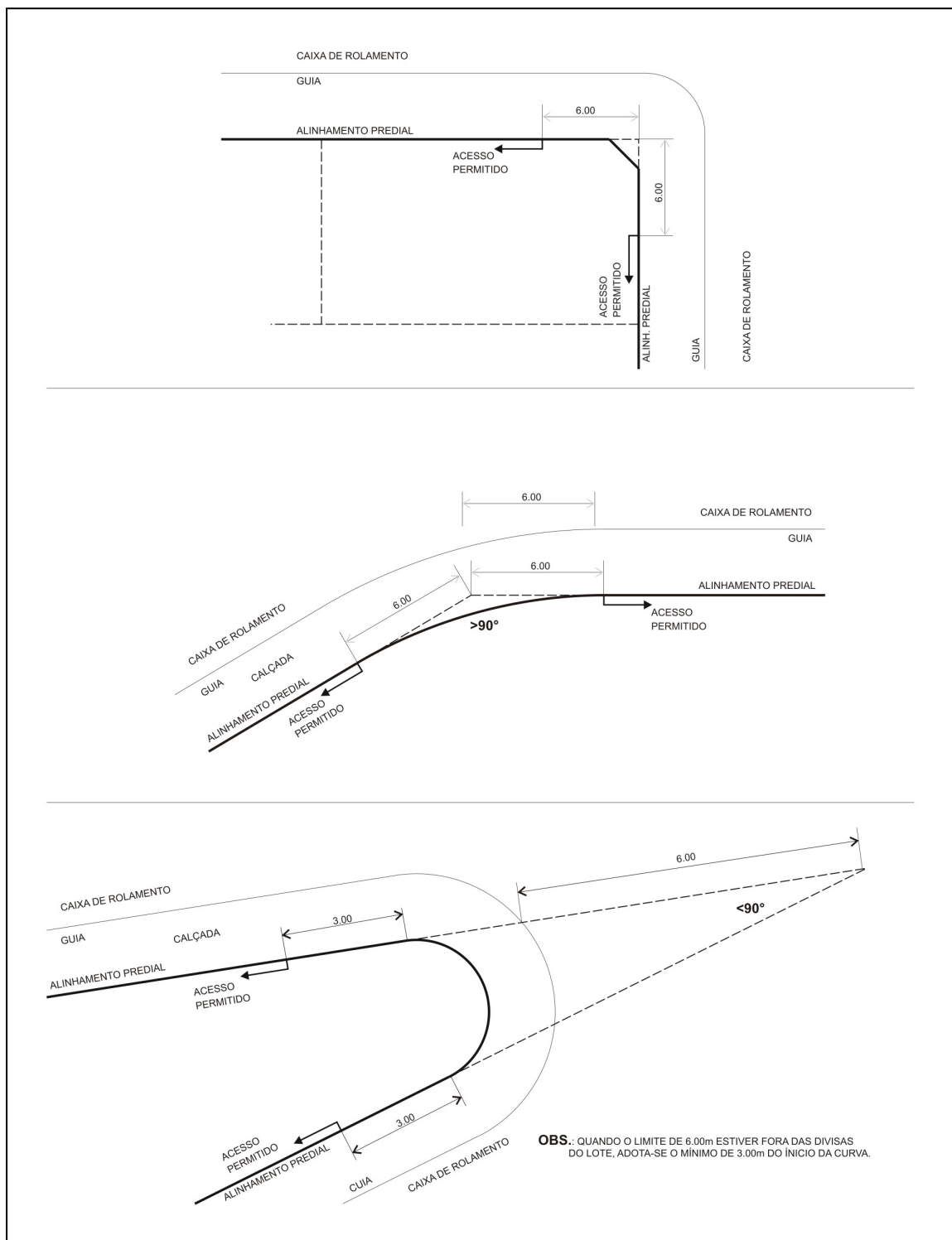



MUNICÍPIO DE ROLÂNDIA

Estado do Paraná

ANEXO II DESENHO 7B

ACESSO EM ROTATÓRIAS

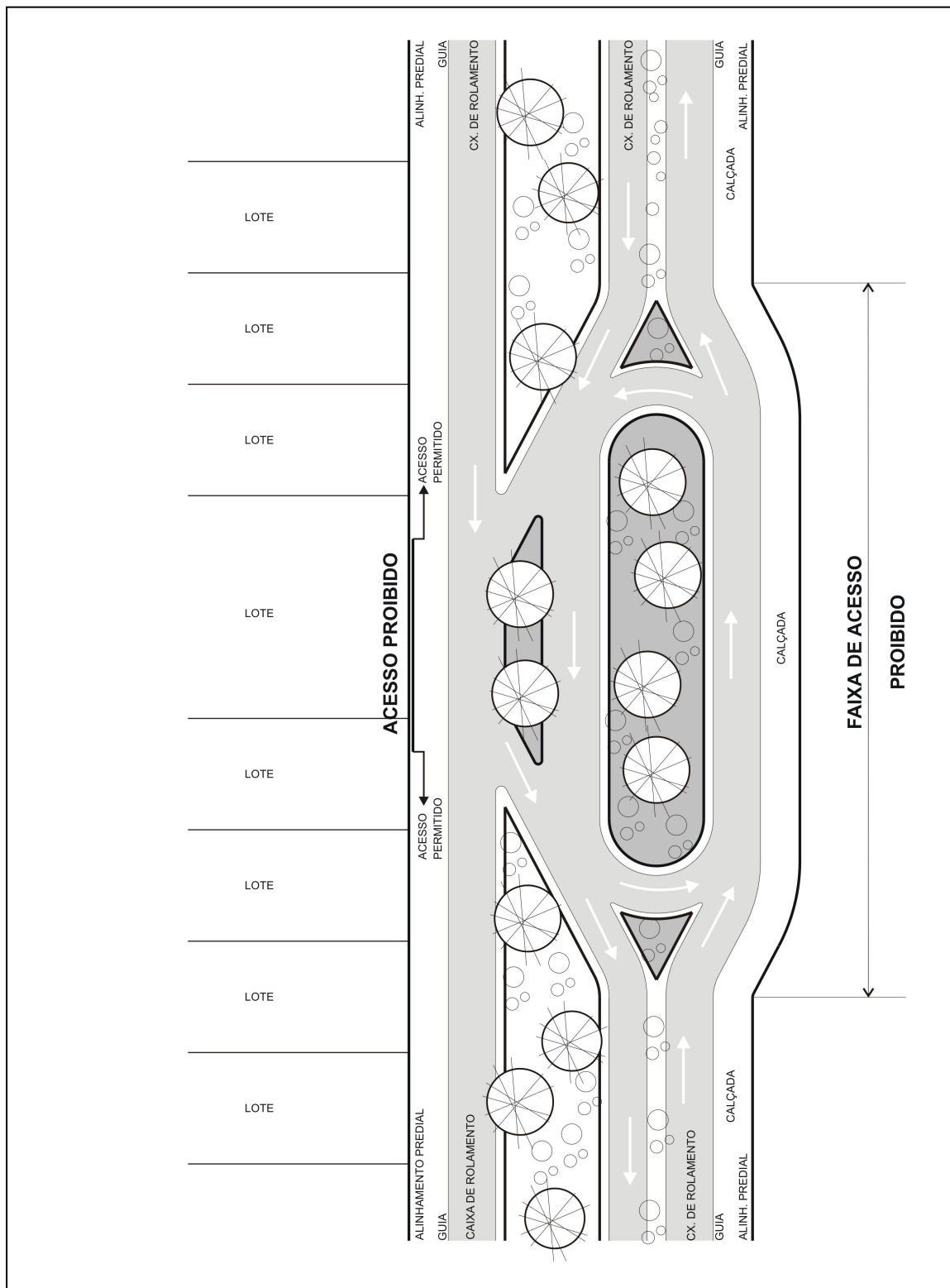



MUNICÍPIO DE ROLÂNDIA

Estado do Paraná

ANEXO II DESENHO 8

REBAIXAMENTO DE GUIA

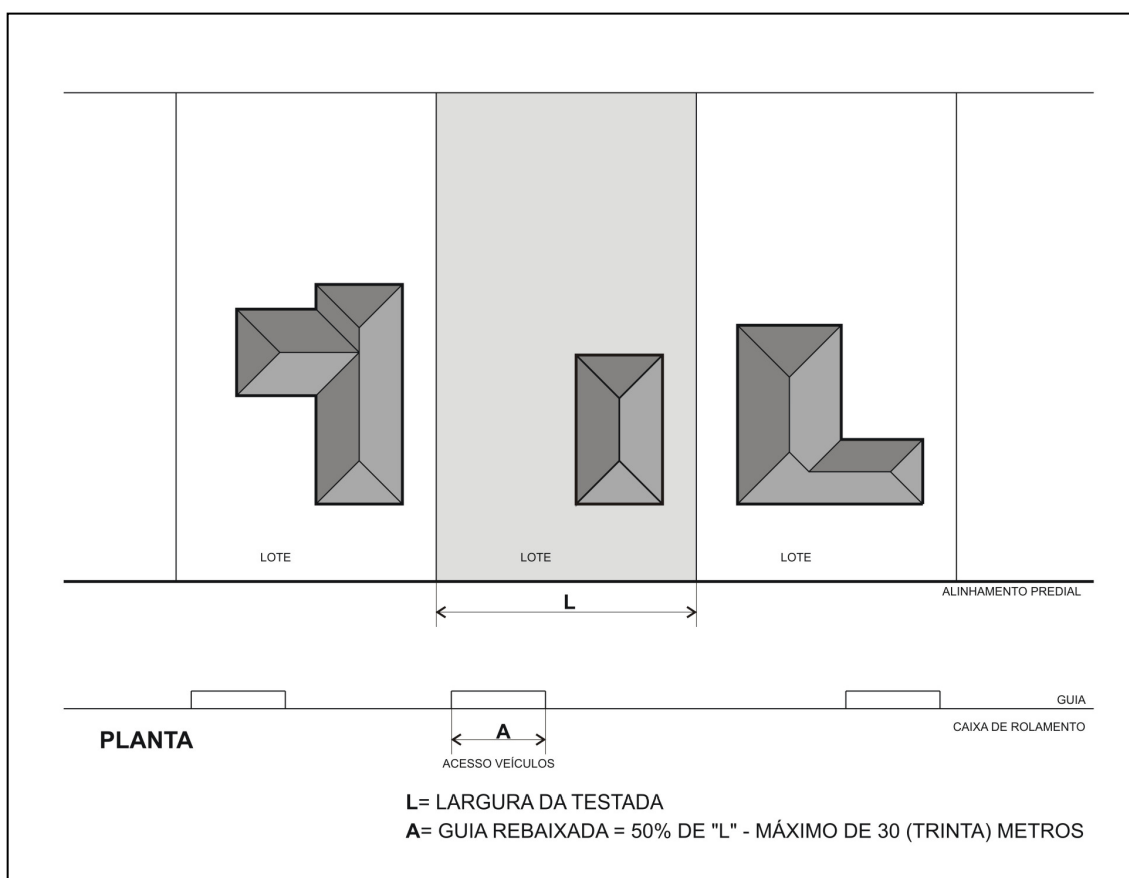



MUNICÍPIO DE ROLÂNDIA

Estado do Paraná

ANEXO II DESENHO 9A

VENTILAÇÃO POR MEIO DE DUTO DE TIRAGEM

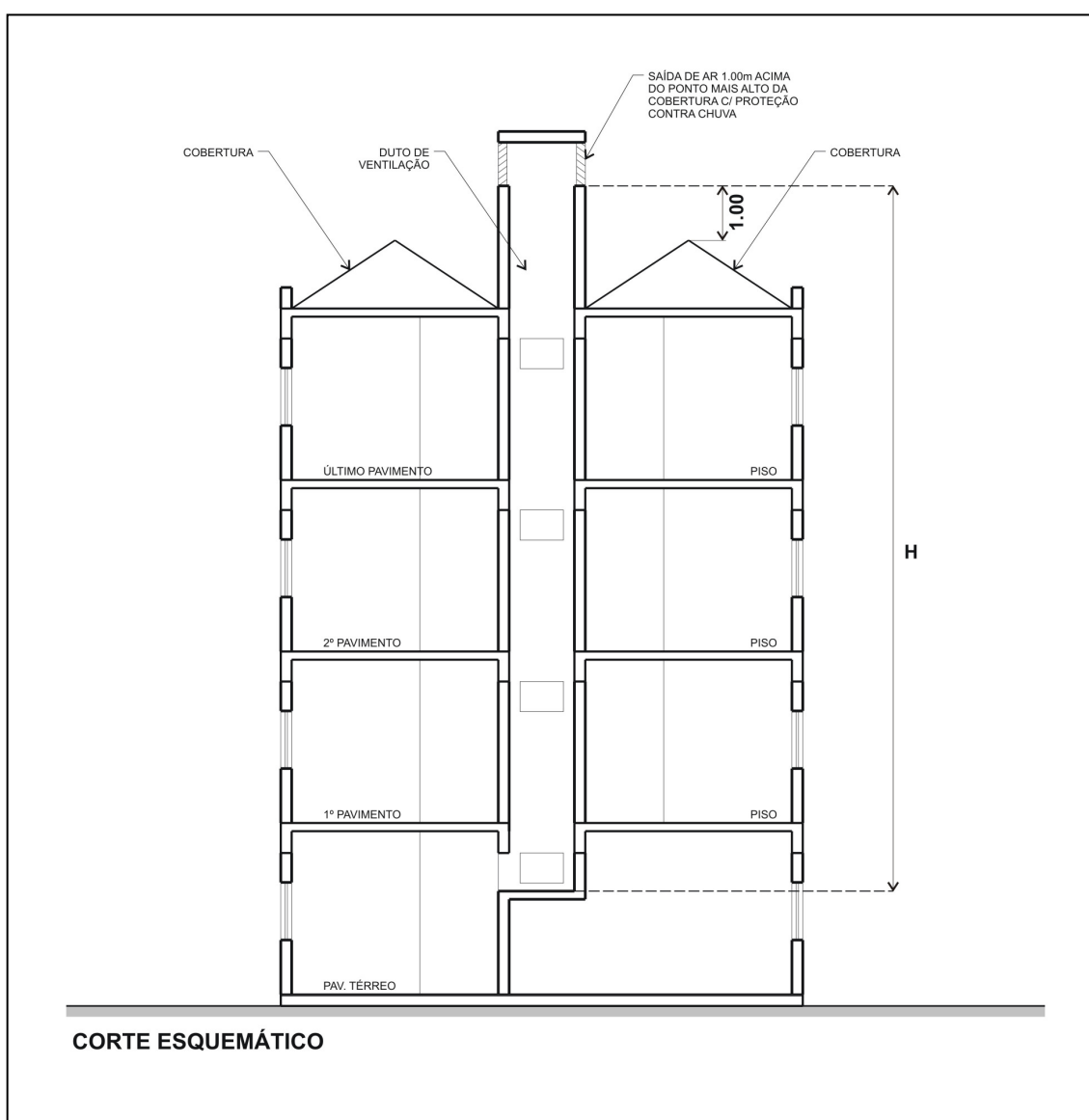



MUNICÍPIO DE ROLÂNDIA

Estado do Paraná

ANEXO II DESENHO 9B

DUTO DE VENTILAÇÃO INDIRETA

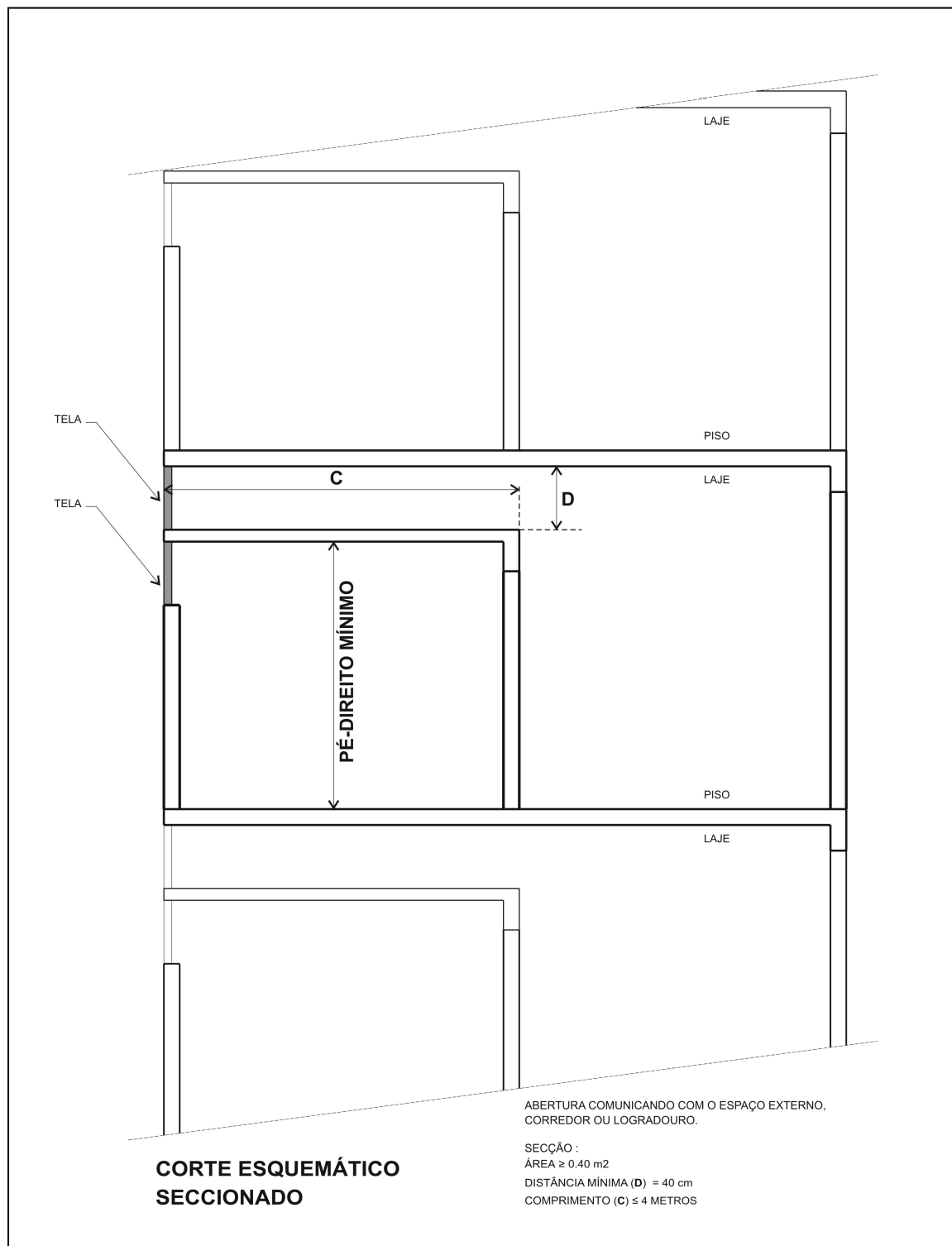



MUNICÍPIO DE ROLÂNDIA

Estado do Paraná

ANEXO II DESENHO 10

FECHAMENTO POR TAPUMES

